

MARSETTES 2007

GUIDE : INSERTION DES PHOTOS

Je vous propose un petit guide qui vous permettra de mettre vos photos sur le site des marsettes2007...

Je propose ici l'exemple avec le site de téléchargement de photos ImageShack

1. connectez-vous sur le site imageshack à l'adresse <http://imageshack.us/>



2. cliquez sur le bouton 'parcourir' et sélectionner la photo désirée

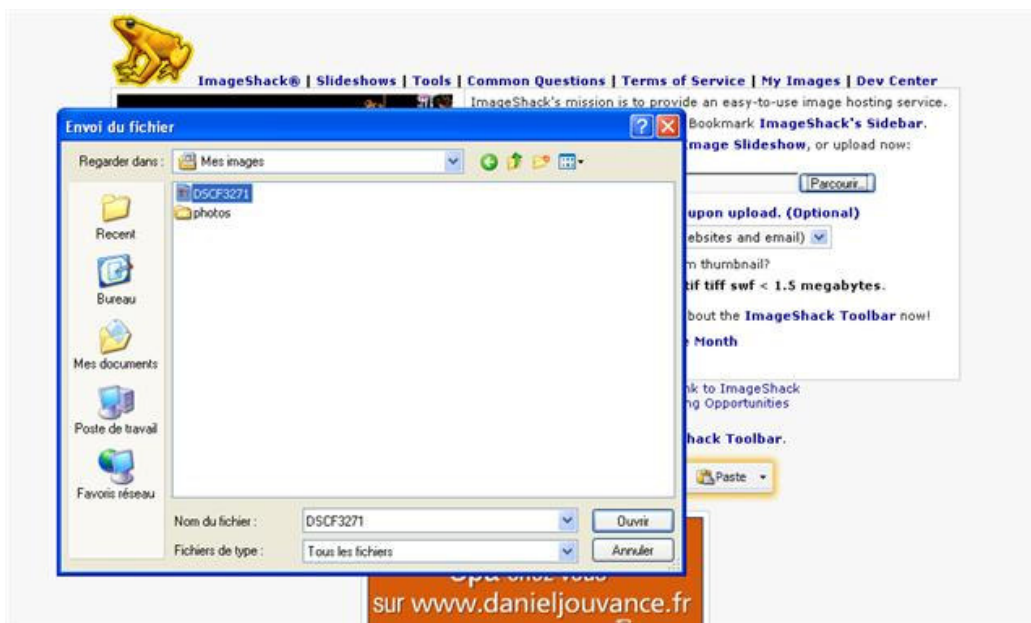

- cochez la case **resize image** si votre photo est de taille trop importante, puis sélectionner la taille finale souhaitée.
Pour les sites des marsettes2007 la taille 320x240 suffit

Puis valider en cliquant sur le bouton 'Host it !'



- après quelques secondes de traitement, vous arrivez sur une nouvelle page ou vous pouvez visualiser votre photo en taille réduite
Dans le 4eme champ en dessous la photo (Direct Link to image) se trouve l'adresse direct de l'image !
Copier cette adresse (sélection de l'adresse, clic droit puis 'Copier')



5. aller sur la page de modification de votre profil du site des marsettes2007. Placer vous sur le champ correspondant à l'emplacement de votre photo en ayant préalablement vider le contenu de ce champ. Coller alors l'adresse que vous venez de copier (clic droit puis 'Coller')

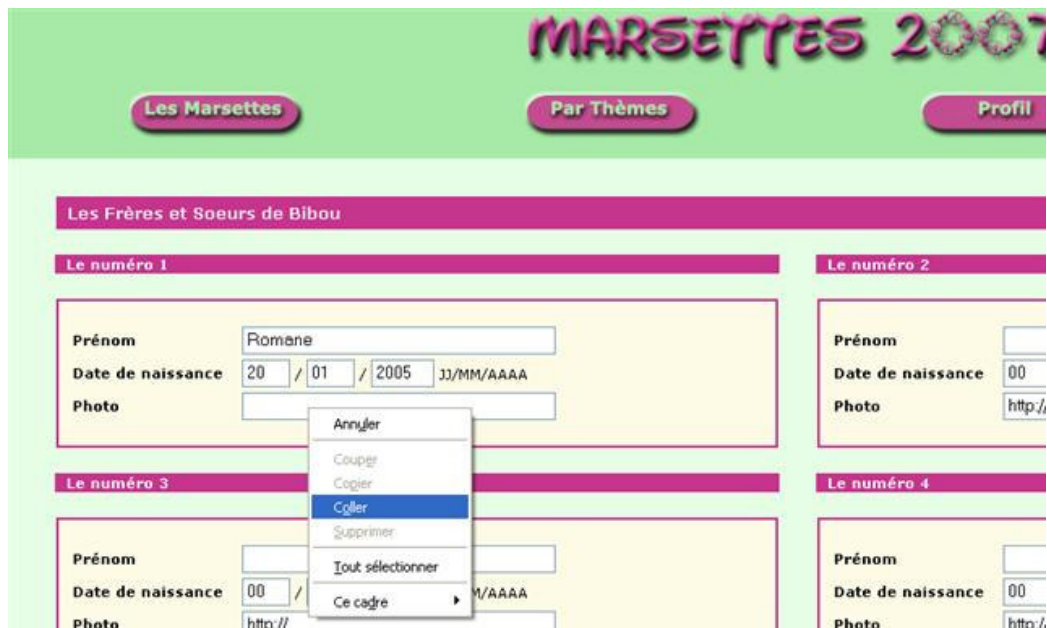

6. l'adresse de l'image apparaît alors dans le champ souhaité, il ne vous reste plus qu'à valider en cliquant sur « modifier » en bas de la page de formulaire

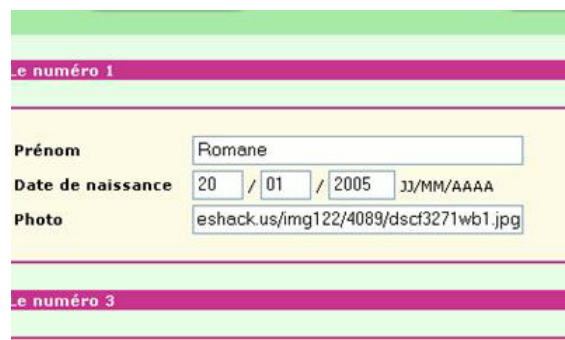

7. vous pouvez alors visualiser sur votre profil que votre photo est bien visible



Bonne chance....